Elementy regulaminu

Samorządu Uczniowskiego klas I-III w rysunkach

na podstawie regulaminu SU w SP 312 w Warszawie

PLAN PRACY SAMORZĄDU

Rada Samorządu opracowuje wspólnie z opiekunem Plan Pracy Samorządu oraz pomaga w jego realizacji.

1 ROK

Kadencja Rady Samorządu trwa 1 rok.

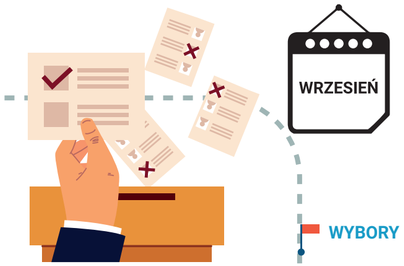

WYBORY

Wybory do Samorządu odbywają się we wrześniu spośród uczniów klas III.

Samorząd tworzą sami uczniowie Szkoły klas I-III.

SAMORZĄD

RADA SAMORZĄDU

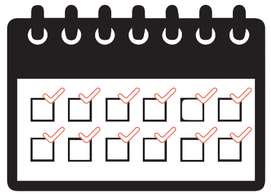

SPOTKANIA RAZ W MIESIĄCU

Spotkania opiekuna z przedstawicielami Samorządu odbywają się raz w miesiącu.

PRZEWODNICZĄCY SEKKCJI

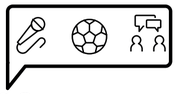

W skład Rady Samorządu wchodzą: przewodniczący; zastępca przewodniczącego; przewodniczących sekcji: kulturalno- sportowej, informacyjnej;

PRZEWODNICZĄCY

ZASTĘPCA PRZEWODNICZĄCEGO

INFORMACJA I WSPÓŁPRACA

Przewodniczący poszczególnych sekcji informują i współpracują z wychowawcami i uczniami klas I-III.

Organy Samorządu są jedynymi reprezentantami nauczania zintegrowanego w Szkole.

REPREZENTANT

Samorząd może przedstawić Dyrektorowi Szkoły, Radzie Pedagogicznej wnioski i opinie we wszystkich sprawach Szkoły.

WNIOSKI I OPINIE W SPRAWACH SZKOŁY

NADZORUJE

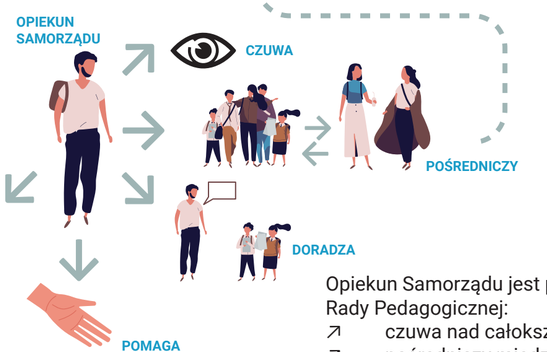

Opiekun Samorządu jest przedstawicielem Rady Pedagogicznej:

- czuwa nad całokształtem prac Samorządu;
- pośredniczy między uczniami a nauczycielami;
- doradza i wspomaga inicjatywę uczniowską;
- pomaga w organizowaniu uroczystości i imprez szkolnych;
- nadzoruje napisanie i wydanie biuletynu informacyjnego.